



*Ontwikkelingen rond SNL - even voorstellen.. - Weidemeer nieuws -  
bijdrageregeling houten hek - WBE 't Ouwe land*

## Een enerverend jaar



Door de voorzitter: Klaas Wim Jonker

### **Deze titel is niet zomaar gekozen, want het was een enerverend en een boeiend jaar.**

Allereerst de nieuwe S.N.L. regeling die voor verandering zorgde. Zo kregen de nieuwe deelnemers te maken en andere 'spelregels', zoals een deel laat maaien en grotere enclaves om de nesten. Ook werd er meer nadruk op kuikenland en 'mozaïek' gelegd en werden de aantallen Grutto's leidend. Dit leidde er toe dat niet alle deelnemers uit de vorige regeling, de S.A.N. niet meer mee konden doen. Dat dit tot teleurstelling leidde moge duidelijk zijn.

De volgende verandering is de professionalisering. Het is de bedoeling dat het kantoor wat steviger wordt opgetuigd en dat het bestuur wat afstand neemt en niet meer alle taken zelf uitvoert. Zo ligt

het in de lijn van verwachting dat Reindert Kuiper en Marlene Schouten terug treden uit het bestuur en respectievelijk de coördinator en de bureau medewerkster worden. We beraden ons nog over het nieuwe aantal bestuursleden, maar denken dat we met vijf of zes het hele werkgebied goed aan kunnen.

Dan nog een verandering is de nieuwe penningmeester en de nieuwe voorzitter. Nadat Abel zijn functie in het bestuur heeft neergelegd heeft Jan Dirk Rooker dat overgenomen. Ondergetekende heeft de functie van voorzitter over genomen van Koos Groot nadat die zich niet meer verkiesbaar stelde. Zodoende een enerverend jaar.

## AGENDA

25 april  
Campinadag bij de fam. Visser in Schellinkhout

1 augustus  
Landbouwtentoonstelling in Opmeer

3 september  
Lakenvelderdag bij de fam. Schilder in de Weere

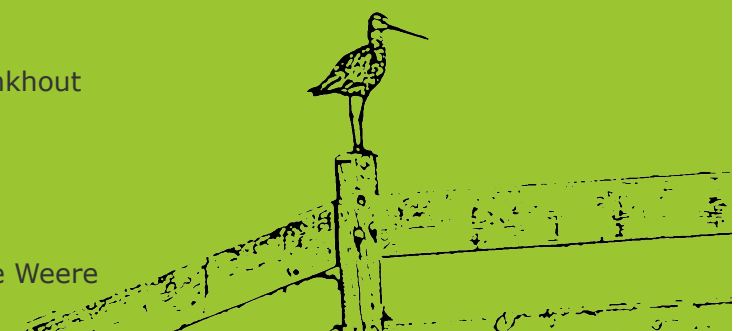

## Ontwikkelingen rond SNL



Door gebiedscoördinator: Reindert Kuiper

### Collectief beheerplan 2011

Op 15 februari hebben we het collectief beheerplan 2011 ingeleverd bij de provincie Noord-Holland. We hebben 15 nieuwe boeren aan het plan toegevoegd. Verder zijn de regels door de provincie wat strakker aangehaald na het eerste jaar 2010. Hierdoor zijn de streefgetallen voor het aantal broedparen per 100 ha in sommige gebieden verlaagd. In het plan voor 2010 hadden we alle gebieden op 100 broedparen per 100 ha gezet wat voor een aantal gebieden inderdaad zeer hoog was. Nu zijn er gebieden (bv. Baarsdorpermeer) die verlaagd zijn naar 50 broedparen. Verder zijn bij een aantal boeren de huiskavels afgevallen.

### Bezwaarschriften

Voor een aantal boeren zijn we nog steeds bezig om de bezwaren voor weidevogelbeheer en botanisch beheer voor 2010 afgewerkt te krijgen. Het is een bijzonder taaie materie waar heel veel tijd en energie in gaat zitten. Hopelijk lukt het ons de bezwaren voor het grootste deel gehonoreerd te krijgen.

### Beheervergoedingen en betalingen

De beheervergoedingen worden door het Rijk aan u uitbetaald. Voor het jaar 2010 zal het Rijk eind mei gaan uitbetalen zoals is ons gezegd. Hierna vindt er een afdracht plaats naar de vereniging waardoor

we naar resultaat gaan herverdelen. U zal in de loop van de maand juni nadat u de betaling heeft ontvangen van Dienst Regelingen een eindafrekening van ons krijgen.

De beheervergoedingen van het Rijk worden elk jaar aangepast aan de markt- en prijsontwikkelingen op basis van de afgelopen 3 jaar. Daarom zijn de vergoedingen voor gedeelde inkomsten iets verlaagd in 2011. De toeslagen die u ontvangt voor het laat maaien en de kuikenvelden, die uit de afdrachtregeling aan u worden betaald, blijven in stand.

### Kuikenveld

In de regeling van 2010 was het mogelijk op het laatste moment zogenaamde kuikenstroken aan te leggen. Hiervoor kreeg u een toeslag vanuit de vereniging. De breedte van de strook was officieel tussen de 6-12 meter. Dit was een nogal gekunstelde situatie.

In 2011 is het mogelijk een kuikenveld aan te leggen op percelen waar relatief veel nesten zijn en die nog 14 dagen rust behoeven voor het uitkomen en opgroeien van de kuikens. De oppervlakte van het kuikenveld is niet meer aan een norm gebonden behoudens een goede ecologisch onderbouwde argumentatie voor de grootte van het kuikenveld. Overleg altijd met uw veldmedewerker voordat u een kuikenveld aanlegt!

## Algemene informatie



Door secretaris: Marlene Schouten

Voor u ligt de nieuwe nieuwsbrief.

Onze nieuwe veldmedewerkster Debby Doodeman heeft de nieuwsbrief gerestyled, mijn dank daarvoor.

Geregeld komen er vragen bij ons binnen inzake ganzen, op onze website vind u meer informatie; [www.anvwestfriesland.nl](http://www.anvwestfriesland.nl)

Op kantoor zijn we druk bezig met de voorbereidingen van het komend weidevogelseizoen.

Komend seizoen doen er 125 leden mee met de subsidieregeling.

Voor vragen bent U altijd welkom op ons kantoor op dinsdagochtend van 09.00 - 12.00 uur of op afspraak. Telefonische zijn wij bereikbaar van maandag t/m donderdag van 09.00 - 17.00 uur. Per mail zijn we natuurlijk altijd bereikbaar.

Komend jaar kunt u ons tegen komen tijdens de Campinadag bij de fam. Visser in Schellinkhout op 25 april, de landbouwtentoonstelling in Opmeer 1 augustus en op de Lakenvelderdag 3 september bij de fam. Schilder in de Weere.

Als u ideeën heeft voor onze nieuwsbrief of graag een stukje wilt schrijven hoor ik dat graag van u.



De veldmedewerkers van ANV West-Friesland, Debby Doodeman, Cor Smit en Marco van der Lee

## Even voorstellen..



Door: Marco de Hertog

Ik, Marco de Hertog ben een 36 jarige biologische melkveehouder uit Oudendijk. Getrouwd met Josine en heb 3 kinderen. Op ons bedrijf houden we fleckfieh en blaarkopkoeien.

Ons bedrijf ligt in de Beetskoogpolder. Een gedeelte ligt in het gebied van WLD en het grootste gedeelte van ANV. We passen al meer dan 10 jaar het mozaïek beheer toe en dit leid tot goede weidevogelresultaten. Tevens doen we slootkanten beheer en hebben we een boerenwandelpad door ons land lopen.

Sinds vorig jaar zijn we gestart met recreatie.

We verhuren hooiberghutten en een zigeunerwagen om op het land in te slapen. Meer info [www.hooiberghutten.nl](http://www.hooiberghutten.nl). Daarnaast ook kano's thuis en op locatie. Mijn vrouw heeft een kleine tinkerfokkerij en verzorgt ook buitenritten met deze paarden.

Ik ben gevraagd om in het bestuur te komen. Om-



dat mijn bedrijf in het veenweidegebied ligt. Ik zie het als een uitdaging om in het bestuur te gaan mee te helpen de ANV te professionaliseren.



## Even voorstellen..



Door: Jaap Visser

Samen met mijn vrouw Monique en drie kinderen heb ik een melkveebedrijf in Schellinkhout met zo'n 80 melkkoeien plus jongvee op 50 hectare.



We verhuren land voor tulpen en broccoli/bloemkool en huren grasland terug. Daarnaast hebben we 40 schapen en zijn actief met weidevogelbeheer, sinds kort dus ook bestuurlijk in de ANV-West-Friesland. Ook ben ik bestuurlijk actief bij LTO-Noord afdeling West-Friesland als gemeentelijk contactpersoon. Verder zit ik ook in het districts bestuur van Friesland Campina voor Noord-Holland.

De passie voor de Weidevogel is mij van jongs af aan bijgebracht door mijn vader. Ook heb ik in Wageningen een van mijn economie afstudeeropdrachten over de inpasbaarheid van agrarisch natuurbeheer (laat maaien) op melkveehouderij bedrijven gedaan. Veel gegevens over agrarische weidevogelbeheer kwamen van tellingen uit de diverse gebieden in Waterland, waar wij zelf ook nog zo'n 7,5 ha land hebben. Ik ben daar ook lid van ANV-Water, Land & Dijken.

*-25 april Campina open dag bij de fam visser, u bent allen van harte uitgenodigd!-*



Door: Matty Knijn

**Langs de Braken bij Obdam ligt een prachtig wandel annex natuurgebiedje. De Weijdemeer is een eldorado voor vogels en het is verrassend dat naast zo'n drukke weg toch de rust en de ruimte van het platteland te vinden is.**

Het is eigendom van de gemeente Koggenland en de ANV West-Friesland participeert in het onderhoud van diverse elementen.

Een groep vrijwilligers onder leiding van Cor Smit heeft het afgelopen jaar o.a. de schelpeneilandjes opgeschoond, jonge wilgentakjes en afval verwijderd en de wilgen bij het uitkijkpunt geknot en in takkenrillen gelegd. Ook de akkerdistel werd regelmatig bestreden om overlast voor de buurt te voorkomen. De beplanting had het de eerste jaren moeilijk maar begint nu goed aan te slaan.

De zwaluwwand was in 2010 weer geen succes, de oeverzwaluw liet zich niet zien. Volgend jaar worden er in overleg met de Gemeente Koggenland experimenten gedaan met antiwortel doek, betonplex platen en drainagebuis want de vrijwilligers van de Vrijwillige Weidevogelbescherming Obdam-Hensbroek e. o. willen heel graag dat oeverzwaluwen een broedplaats vinden in de Weijdemeer.

De visdiefjes, weten de schelpeneilandjes wel goed te vinden. Begin mei waren er 12, later ruim 50 en ze bleven tot augustus. Velen hebben er gebroed, gezellig dicht naast elkaar, maar helaas niet zo goed te zien door het hoge onkruid.

In februari zagen we vorig jaar al 31 grutto's, later in maart werden er 230 geteld. Zo'n grote groep grutto's is een prachtgezicht, dus kom ook eens kijken dit jaar, ze komen vast weer! Ook heel mooi waren de kruidenstroken die de gemeentewerkers hadden ingezaaid op twee heuvels. Naast een lust voor het oog was het bloemenmengsel ook aantrekkelijk voor vlinders en andere insecten die op hun buurt weer hongerige vogeltjes aantrekken.



Als dank voor het vele werk dat de vrijwilligers hadden verzet was er in september een barbecue middag bij Kees de Vries (eens in de twee jaar) met als onderliggend doel dat ze zich de komende jaren blijven inzetten voor de Weijdemeer. Mannen, vooral Cor en Tinus, bedankt voor jullie werk, en ga zo door!

## Plaats nu met een bijdrage een nieuw houten hek



Persbericht Landschap Noord-Holland

**Plaats nu met een bijdrage een nieuw houten hek op uw dam in de regio's Kop van Noord-Holland, West-Friesland en Texel!**

Is uw oude houten hek toe aan vervanging of wilt u in plaats van een stalen hek een houten hek op uw dam plaatsen? Maak dan nu gebruik van de bijdrageregeling.

Van oudsher horen houten boerenhekken thuis in het Noord-Hollandse landschap. Houten boerenhekken zijn belangrijk voor de aanblik van het landschap.

Veel van de authentieke houten boerenhekken in Noord-Holland zijn de laatste 30 jaren vervangen door uniforme stalen hekken. Een stalen hek is dan wel gemakkelijker in het onderhoud en goedkoper in aanschaf maar is bij lange na niet te vergelijken met de authenticiteit en robuustheid van een

houten boerenhek.

Landschap Noord-Holland maakt zich hard voor de terugkeer van de herkenbare houten boerenhekken in het landschap. Gedurende het jaar stellen wij voor diverse regio's financiering beschikbaar.

**Kop van Noord-Holland, West-Friesland en Texel**

Op dit moment is de bijdrageregeling geopend in de regio Kop van Noord-Holland, West-Friesland en Texel. Deze subsidieregeling sluit op 9 mei 2011. Bent u particulier grondeigenaar, woont u in een van deze regio's en heeft u weiland in eigendom? Dat kunt u gebruik maken van deze financiering. U kunt in aanmerking komen voor een bijdrage in de kosten van 50% voor zowel het maken als het plaatsen van een hek.

Op de website van Landschap Noord-Holland zijn het aanvraagformulier en de voorwaarden voor



deelname te downloaden. Onze website: [www.landschapnoordholland.nl](http://www.landschapnoordholland.nl). Ingevulde formulieren kunt u sturen naar het postbusadres van Landschap Noord-Holland onder vermelding van 'houten boerenhek'.

#### **Meer weten over houten boerenhekken?**

Voor meer informatie verwijzen wij u naar de brochure over houten boerenhekken, te vinden op de website. U kunt hier ook een bouwtekening van een houten boerenhek in Noord-Hollands model downloaden. Algemene informatie over de regeling en deelname is te verkrijgen via een medewerker van Landschap Noord-Holland via nummer 088-0064400. U kunt bij Landschap Noord-Holland ook houten boerenhekken bestellen of laten plaatsen. Meer informatie hierover vindt u op onze website.

## WBE 't Ouwe land



Door: Harry Waal

**Ook dit jaar is mijn gevraagd om een stukje te schrijven in de nieuwsbrief van de ANV.**

**Ik maak daar graag gebruik van om u eens te laten lezen wat een WBE (wildbeheereenheid) inhoud en wat de taken zijn van een WBE.**

#### **WBE's**

Ons dichtbevolkte land heeft verrassend genoeg een zeer goede en gevarieerde wildstand. Dit is een gevolg van verstandig wild- en natuurbeheer. De jagers dragen hier al generaties lang een steentje aan bij door het verzorgen van de natuur in hun jachtveld gedurende het gehele jaar. Individuele jagers zijn georganiseerd in wildbeheereenheden (WBE's) zodat hun kennis en ervaring op lokaal niveau gebundeld is.

#### **Wat is een WBE?**

Een wildbeheereenheid is een lokaal samenwerkingsverband van jagers en jachttopzichters met een werkgebied van 5000 hectare of meer. Er zijn in Nederland circa 300 WBE's die in totaal meer dan 2 miljoen hectare beheren. De WBE's zijn aangesloten bij een landelijke organisatie: de Koninklijke Nederlandse Jagers Vereniging (KNJV).

#### **Planmatig faunabeheer**

In het kader van verantwoord faunabeheer verzamelen de jagers veel informatie uit het veld. Deze informatie wordt gebundeld in de WBE Databank. Deze gegevensbank is opgezet met als motto "meten is weten".

Mede op basis hiervan is het mogelijk om een faunabeheerplan op te stellen.

Sinds de invoering van de Flora- en faunawet wordt dit gedaan door de provinciale Fauna Beheer Eenheden (FBE's). Jagers leveren vaak via de WBE databank de benodigde informatie. Op basis van de faunabeheerplannen wordt bekeken hoeveel afschot er moet plaatsvinden. Door het uitvoeren

daarvan zorgen jagers er mede voor dat er in ons land gezonde faunapopulaties blijven.

#### **Wat doet een WBE?**

De taken van een WBE liggen op het gebied instandhouding, bescherming en verzorging van fauna en verantwoorde bejaging. Een WBE werkt op lokaal niveau zodat een directe relatie met de omgeving waarin de dieren leven gewaarborgd is. Een greep uit deze taken:

- Aanleg en instandhouding van wildweiden en wildakkers
- Het houden van toezicht in het veld
- Inventarisatie (telling) van fauna
- Aanleveren gegevens aan de FBE
- Bestrijden van wildschade
- Het geven van voorlichting over jacht, beheer en schadebestrijding
- Onderhoud van landschapselementen zoals houtwallen en knotwilgen
- Het installeren en controleren van nestkasten
- Plaatsen van reewildspiegels of wildreflectoren
- Uitvoeren van weidevogelbescherming
- Het leveren van gegevens aan de WBE Databank



## Natuurbeheer is samenwerking

Natuurbeschermers en jagers streven hetzelfde doel na: het behoud van de natuur en biodiversiteit.

Op veel fronten, zoals in de FBE's, werken die dan ook met elkaar samen. Regelmatig staan de verschillende groene organisaties, waartoe ook de WBE's behoren, samen op regionale beurzen en fairs. Ook bij het beschermen van weidevogels, terugdringen van exoten en voorkomen van landbouwschade wordt regelmatig samengewerkt met bijvoorbeeld weidevogelwerkgroepen, agrariërs, etc.

Ook onderhouden veel WBE's contacten met de lokale politiek. Zo kunnen ze bijvoorbeeld projecten die veel invloed kunnen hebben op de natuur in hun directe omgeving, zo goed mogelijk volgen.

Zoals u leest doe een WBE nog al wat. Het is daarom ook heel belangrijk om goed samen te werken met verschillende natuur organisaties, zoals de ANV en weidevogelbescherming.

De natuur is prachtig, alleen heeft het soms een handje nodig van de mens.

Wat nu ons op dit moment vooral bezig houdt zijn



de vossen en de ganzen. We zullen daarvoor een goed beheersplan moeten maken, anders zal er voor de komende jaren voor de weidevogels en bodembroeders weinig plek meer wezen in de natuur.

Ik hoop dat u een beetje inzicht heeft gekregen in wat een WBE inhoudt en wat de taken daarvan zijn.

## Bestuur ANV West-Friesland



Voorzitter	Klaas Wim Jonker	0229 - 561680
Gebiedscoördinator	Reindert Kuiper	06 - 48136948
Secretaris	Marlene Schouten	06 - 53420864
Penningmeester	Jan Dirk Rooker	06 - 18117703
Bestuurslid	Rob Leegwater	0228 - 591594
Bestuurslid	Jan Vriend	06 - 22240602
Bestuurslid	Marco de Hertog	06 - 22403711
Bestuurslid	Jaap Visser	06 - 36275945
Adviseur/Veldmedewerker	Marco van der Lee	0228 - 597190
Veldmedewerker	Cor Smit	0229 - 561700
Veldmedewerker	Debby Doodeman	06 - 30021816

## AVN West-Friesland

Openingstijden kantoor	Dinsdag 09:00 - 12:00
Bezoekadres	Dorpsstraat 106 1713 NL Obdam
Postadres	AVN West-Friesland Grote Zomerdijk 47 1687 PG Wognum
Telefoonnummer	06-53 420 864
E-mail	info@anvwestfriesland.nl
Website	www.anvwestfriesland.nl

